

Οδηγίες Εύρεσης URL σε Χαρτογραφικό Σύστημα

Μπορείτε να εντοπίσετε τη φυσική διεύθυνση του Σημείου Διανομής στο χάρτη κάποιου Χαρτογραφικού Συστήματος και να το εισάγετε στο σύστημα, ώστε οι φοιτητές να πληροφορούνται για την ακριβή τοποθεσία του Σημείου Διανομής. Παρακάτω περιγράφουμε τη διαδικασία αυτή ενδεικτικά, για το **Google Maps**

1. Μετάβαση στο GOOGLE MAPS

Πληκτρολογώντας <https://www.google.gr/maps/> στο πεδίο εισαγωγής διεύθυνσης του Περιηγητή, μεταβαίνουμε στην αρχική σελίδα του Google Maps.

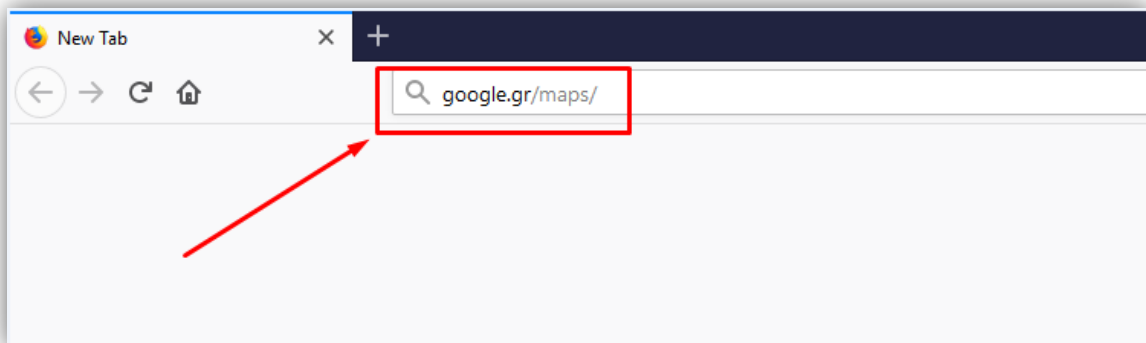

2. Αναζήτηση και επιλογή διεύθυνσης

Στο πλαίσιο εισαγωγής κειμένου πάνω αριστερά πληκτρολογούμε τη διεύθυνση του **Σημείου Διανομής**. Στο τυχαίο παράδειγμά πληκτρολογούμε «Αγίου Κωνσταντίνου 20, Αθήνα».

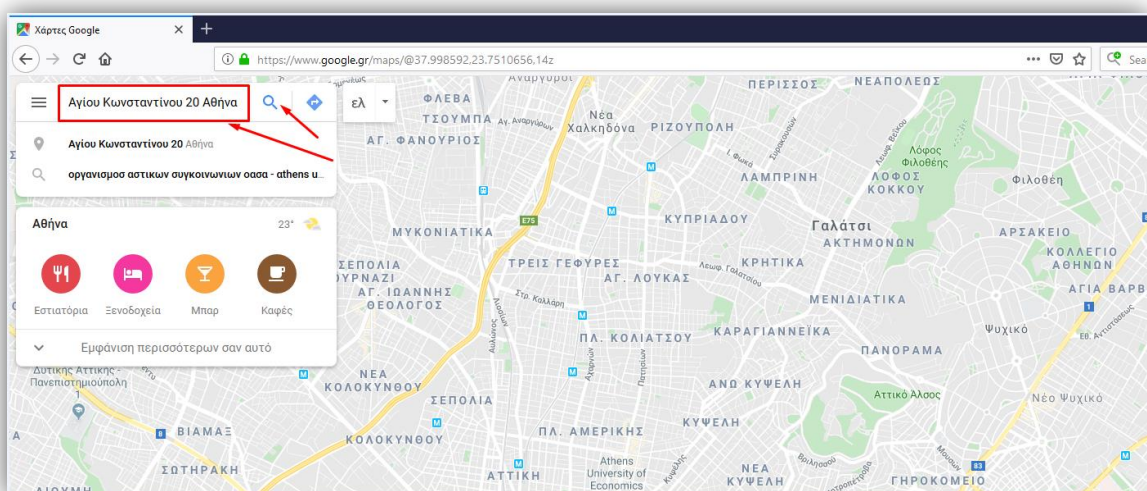

3. Επιλογή διεύθυνσης

Διαπιστώνουμε ότι αφού ολοκληρώσουμε την πληκτρολόγηση, εμφανίζεται μενού με πιθανές επιλογές διευθύνσεων, όπως φαίνεται στην παραπάνω εικόνα και διαλέγουμε το πιο σχετικό οπότε μας εμφανίζεται η παρακάτω οθόνη:

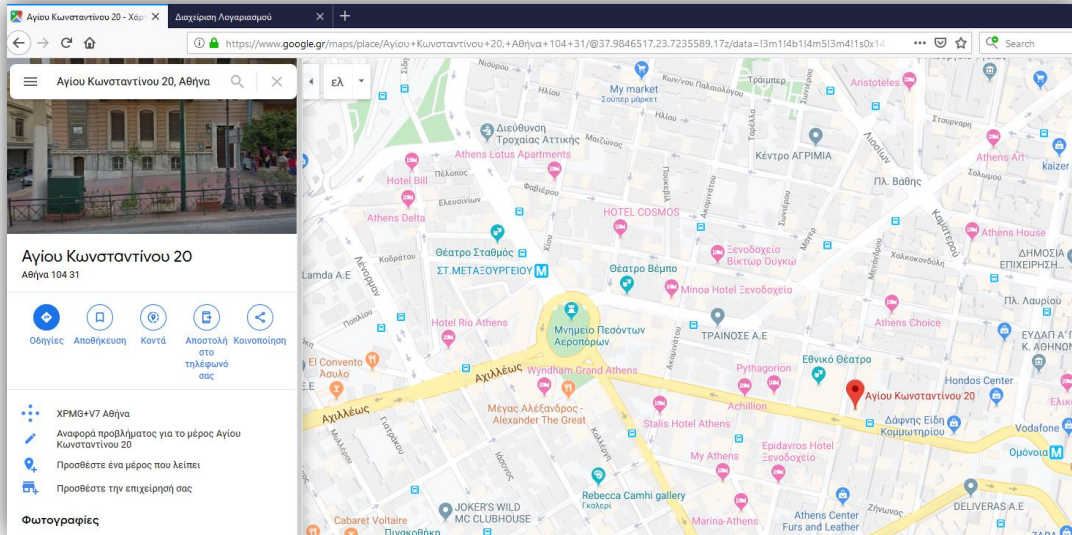

4. Αντιγραφή διεύθυνσης

Επιλέγοντας την ενέργεια **Κοινοποίηση** ανοίγει ένα παράθυρο διαλόγου στο οποίο εμείς διαλέγουμε το **ΑΝΤΙΓΡΑΦΗ ΣΥΝΔΕΣΜΟΥ**

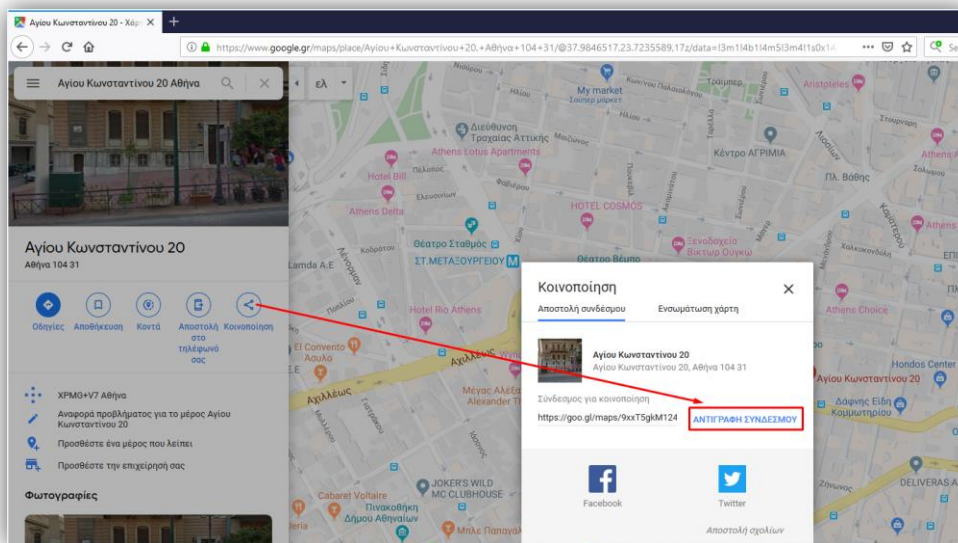

5. Επικόλληση στον Εύδοξο

Το URL που αντιγράψαμε μπορούμε να το κάνουμε επικόλληση στο πεδίο *URL σε Χαρτογραφικό Σύστημα*

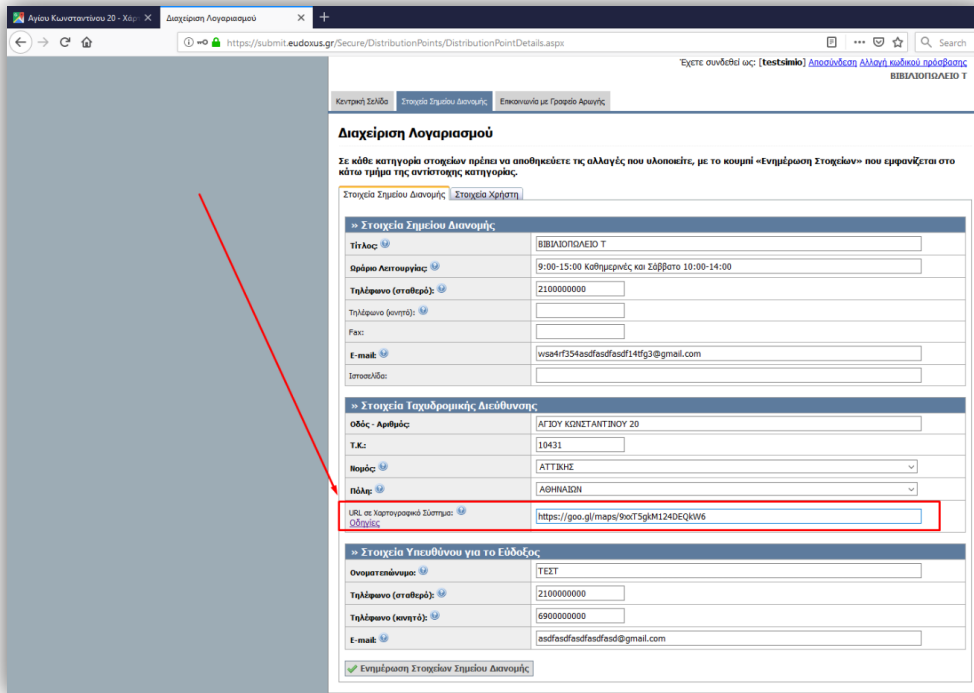

Κεντρική Σελίδα | Στοιχεία Σημείου Διανομής | Επισκοπήναι με Γραφό Αρχειών

Διαχείριση Λογαριασμού

Σε κάθε κατηγορία στοιχείων πρέπει να αποθηκεύετε τις αλλαγές που υλοποιείτε, με το κουμπί «Ενημέρωση Στοιχείων» που εμφανίζεται στο κάτω τμήμα της αντίστοιχης κατηγορίας.

Στοιχεία Σημείου Διανομής | Στοιχεία Χρήστη

» Στοιχεία Σημείου Διανομής

Τίτλος	ΒΙΒΛΙΟΠΩΛΕΙΟ Τ
Ωράριο Λειτουργίας	9:00-15:00 Καθημερινές και Σάββατο 10:00-14:00
Τηλέφωνο (σταθερό)	2100000000
Τηλέφωνο (κινητό)	
Fax	
E-mail	ivsa4rf254asdfsdfasdf14df9@gmail.com
Ισοσολίδα	

» Στοιχεία Τοπογραφικής Διεύθυνσης

Οδός - Αριθμός	ΑΓΙΟΥ ΚΩΝΣΤΑΝΤΙΝΟΥ 20
T.K.	10431
Ποιός	ΑΤΤΙΚΗΣ
Πόλη	ΑΘΗΝΑΣΑΝ
URL σε Χαρτογραφικό Σύστημα: Οδός	https://goo.gl/maps/9aoT5gM124DEqkx6

» Στοιχεία Υπευθύνου για το Εύδοξο

Όνοματεπώνυμο	ΓΕΣΤ
Τηλέφωνο (σταθερό)	2100000000
Τηλέφωνο (κινητό)	6900000000
E-mail	asdfsdfasdfsdfasdf@gmail.com

Ενημέρωση Στοιχείων Σημείου Διανομής